

## LES VOLTES Y EL PORT BO



El Port Bo y el Port de Malaspina están separados



por una hilera de rocas llamada Roques d'en Peils.



La última roca se llama Es Còdol.



Es la roca más grande y la más adentrada en el mar.



El Port Bo fue el puerto comercial de Palafrugell



hasta principios del siglo XX (20).



Por donde entraban productos de fuera

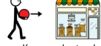

y salían productos locales,



como el coral, el trigo, el vino, los salazones o el corcho.



También había barcas de pesca.



Cada vez eran más grandes

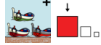

y tuvieron que trasladarse al puerto de Palamós.



La plaza del Port Bo es el centro cultural de Calella.



Allí se celebra la cantada de habaneras



desde hace más de 50 años.



Las Voltes Velles se conservan en un lateral.



Es un espacio cubierto que formaba parte



de las casas de los pescadores.



Aquí se subastaba el pescado,



se cosían las redes, se vigilaba el mar



y los pescadores se reunían para charlar y pasar el rato.



Al otro lado también hay voltes, pero son modernas.



Se construyeron en 1951



para darle una imagen tradicional a la plaza.

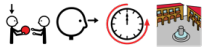

La plaza y las calles del barrio de pescadores



fueron declaradas Bien Cultural de Interés Nacional en 1995.

